



Dialog Perempuan Penghayat Kepercayaan Terhadap Tuhan Yang Maha Esa

# PENGEMBANGAN USAHA PEREMPUAN BAGI KESEJAHTERAAN KELUARGA MELALUI KEWIRAUSAHAAN

Oleh

Ruslan MR

Asisten Deputi Penelitian dan Pengkajian KUMKM

Deputi Bidang Pengembangan SDM

Kementerian Koperasi dan UKM

Surabaya, 3 November 2016

# POTENSI PEREMPUAN INDONESIA

Proyeksi Jumlah Penduduk Tahun 2015 \*:  
**255.461.700 jiwa**

Persentase Penduduk menurut Jenis Kelamin, Tahun 2013\*

Jumlah Penduduk Laki-Laki	Jumlah Penduduk Perempuan
50,35%	49,65%

\*Sumber: Data BPS

# POTENSI PEREMPUAN INDONESIA

Persentase Penduduk Berumur 15 tahun Ke Atas menurut Jenis Kelamin, dan Jenjang Pendidikan tertinggi Yang Ditamatkan, 2015\*

Jenis Kelamin	Tidak/Belum Pernah Sekolah	Belum Tamat SD	SD/ Sederajat	SMP/ Sederajat	SMA/ Sederajat	Perguruan Tinggi
Laki-Laki	3,72	11,79	27,71	21,95	26,85	7,98
Perempuan	8,06	13,45	27,87	20,93	21,77	7,92

Pencari Kerja Terdaftar, Lowongan Kerja Terdaftar, dan Penempatan/Pemenuhan Tenaga Kerja Menurut Jenis Kelamin, 2015\*

Pencari kerja terdaftar			Lowongan kerja terdaftar			Penempatan/Pemenuhan tenaga kerja		
Laki-laki	Perempuan	Jumlah	Laki-Laki	Perempuan	Jumlah	Laki-Laki	Perempuan	Jumlah
698.230	712.198	1.410.428	421.987	411.568	833.555	398.189	343.988	742.177

\*Sumber: Data BPS

# POTENSI PEREMPUAN INDONESIA

## Peran Perempuan dalam Koperasi dan UMKM

- \* Asia Foundation, menunjukkan bahwa sekitar 23 persen Pengusaha di Asia adalah pengusaha wanita. Jumlahnya, tumbuh 8 persen setiap tahunnya.
- \* Di Indonesia jumlah pengusaha perempuan lebih banyak berada dalam skala mikro dan kecil. Data dari Kementerian Koperasi dan UKM pada 2015, dari sekitar 52 juta pelaku UKM yang ada di seluruh Indonesia, sebanyak 60 persen usaha dijalankan oleh perempuan.
- \* UMKM paling bertahan dari krisis moneter, ekonomi, pangan, dan energi yang menimpa dunia dan Indonesia dalam kurun waktu 10 tahun terakhir. Sehingga, banyak dukungan yang seharusnya diberikan kepada perempuan untuk menjadi pengusaha.

# POTENSI PEREMPUAN INDONESIA

## Keterlibatan Perempuan dalam Koperasi dan UMKM

- \* Jumlah Koperasi Wanita di Indonesia 13,645 Koperasi yang aktif sebanyak 12.450 dari 150.223 Koperasi .
- \* Jumlah pelaku UMKM sebanyak 52 juta, sebanyak 60 persen usaha dijalankan oleh perempuan.

\*Sumber: Data Kementerian Koperasi dan UKM tahun 2015

# POTENSI PEREMPUAN INDONESIA

## **Dampak Positif Perempuan yang berwirausaha**

- \* Mengurangi angka kemiskinan
- \* Menyerap tenaga kerja
- \* Pemerataan kesejahteraan

# POTENSI PEREMPUAN INDONESIA

## Hambatan Perempuan Untuk Berwirausaha

- \* **Hambatan mobilitas**, Beberapa pengalaman menunjukkan bahwa usaha yang semula dirintis oleh perempuan, setelah usaha tersebut berkembang pengelolaan dan kepemilikan formalnya bergeser pada laki-laki, karena membutuhkan mobilitas tinggi.
- \* **Ketidakadilan Struktur maupun Budaya**, UMKM perempuan masih mengalami banyak permasalahan karena masih adanya faham berbeda tentang peran perempuan berdasarkan Struktur dan Budaya di Indonesia.

# STRUKTUR ORGANISASI KEMENTERIAN KOPERASI DAN UKM



**MENTERI  
AAGN PUSPAYOGA**

**SEKRETARIAT KEMENTERIAN  
Ir. AGUS MUHARRAM, MSP**

1. SA. Bidang Ekonomi Makro → Ir. HASAN JAUHARI, MA
2. SA. Bidang Produktivitas dan Daya Saing → DR. Ir. MUHAMMAD TAUFIQ, M.Sc
3. SA. Bidang Hubungan Antar Lembaga → Ir. Abdul Kadir Damanik, MM

**INSPEKTORAT  
Drs. SUPARNO, MM**

**BIRO PERENCANAAN  
Ir. BONAR HUTAURUK, MM**

**BIRO KEUANGAN  
ELLY MUCHTORIA, SE**

**BIRO UMUM  
Drs. SUTARJO, MM**

**DEPUTI  
BIDANG KELEMBAGAAN  
Ir. MELIADI SEMBIRING, M.Sc**

**DEPUTI  
BIDANG PEMBIAYAAN  
Drs. BRAMAN SETYO, M.Si**

**DEPUTI  
BIDANG PRODUKSI DAN  
PEMASARAN  
Ir. I WAYAN DIPTA, M.Sc**

**DEPUTI BIDANG  
RESTRUKTURISASI USAHA  
Ir. YUANA SUTYOWATI BARNAS,  
MM**

**DEPUTI  
BIDANG PENGEMBANGAN  
SUMBERDAYA MANUSIA  
PRAKOSO BUDI SUSETYO, SE, MM**

**DEPUTI  
BIDANG PENGAWASAN  
Drs. Suparno, MM**

**SEKRETARIAT DEPUTI  
BIDANG KELEMBAGAAN  
Drs. TOTO SUGIYONO, MM**

**Pt. ASDEP  
PENYULUHAN  
RETNO ENDANG PRIHANTIN,  
SH, MM**

**ASDEP  
ORGANISASI DAN BADAN  
HUKUM KOPERASI  
Ir. NINIEK AGSTUINI, MBA**

**ASDEP  
PERATURAN  
PERUNDANG-UNDANGAN  
BASUKI, SH**

**ASDEP  
TATALAKSANA KOPERASI  
Drs. BAGYO SUDARSONO  
PUTRO, MM**

**ASDEP  
KEANGGOTAAN  
SALEKAN, SH, MM**

**SEKRETARIAT DEPUTI  
BIDANG PEMBIAYAAN  
Ir. SYAFRIAL, MM**

**ASDEP  
SIMPAN PINJAM  
Drs. AHMAD HUSEIN, MM**

**Pt. ASDEP  
PERMODALAN  
Ir. LUHUR PRADJARTO,  
MM**

**ASDEP  
ASURANSI, PENJAMINAN, DAN  
PASAR MODAL  
Ir. WILLEM HALOMOAN  
PASARIBU, MEC**

**ASDEP  
PEMBIAYAAN NON BANK DAN  
PERPAJAKAN  
Ir. SUPRAPTO, M.Sc**

**ASDEP  
PEMBIAYAAN SYARIAH  
Drs. TAMIM SAEFUDIN**

**SEKRETARIAT DEPUTI BIDANG  
PRODUKSI DAN PEMASARAN  
Ir. TENGKU ADI YUSHAN, MM**

**ASDEP  
PERTANIAN DAN PERKEBUNAN  
Ir. RAMAL SIHOMBING, MM**

**ASDEP  
PERIKANAN DAN PETERNAKAN  
Ir. DEVI RIMAYANTI, MM**

**ASDEP  
INDUSTRI DAN JASA  
Ir. VICTORIA Br.  
SIMANUNGKIT, MM**

**ASDEP  
STANDARISASI DAN  
SERTIFIKASI  
Ir. ROSDIANA V. SIPAYUNG**

**ASDEP  
PEMASARAN  
Ir. HERUSTIATI**

**SEKRETARIAT DEPUTI BIDANG  
RESTRUKTURISASI USAHA  
Ir. HALOMOAN TAMBA, MBA**

**ASDEP  
PEMETAAN KONDISI DAN  
PELUANG USAHA  
Ir. HENDRIANTO, MM**

**ASDEP  
PENDAUPINGAN USAHA  
Ir. NUR EDININGSIH, MM**

**ASDEP  
PENGEMBANGAN DAN  
PENGUATAN USAHA  
Ir. YOSEVA**

**ASDEP  
PERLINDUNGAN USAHA  
Ir. KARIMUDDIN, MM**

**ASDEP  
PENGEMBANGAN INVESTASI  
USAHA  
Ir. SRI ISTIATI**

**SEKRETARIAT DEPUTI BIDANG  
PENGEMBANGAN SUMBERDAYA  
MANUSIA  
RULLY NURYANTO, SE, M.Si**

**ASDEP  
PENINGKATAN KUALITAS SDM  
PERKOPERASIAN  
Drs. TALKAH BADRUS, MM**

**ASDEP  
STANDARDISASI DAN  
SERTIFIKASI SDM KUMUKI  
Ir. TATY ARIATI**

**ASDEP  
PENGEMBANGAN  
KEWIRAUUSAHAAN  
Drs. APRIZAL, MM**

**ASDEP  
PENGEMBANGAN PERAN SERTA  
MASYARAKAT  
Drs. BUDI MUSTOPO**

**Pt. ASDEP  
PENELITIAN DAN PENGKAJIAN  
KUMUKI  
CHRISTINA AGUSTIN, API, MM**

**SEKRETARIAT DEPUTI BIDANG  
PENGAWASAN KOPERASI  
DANIEL ASNUR, S.Kom, MM**

**ASDEP  
KEPATUHAN  
MOCH. YUSUF CHOERULLAH, ST**

**ASDEP  
PEMERIKSAAN KELEMBAGAAN  
SUPARYONO, SH, MM**

**ASDEP  
PEMERIKSAAN USAHA SIMPAN  
PINJAM  
Ir. AHMAD HELMAWI GOPAR, MA**

**ASDEP  
PENILAIAN KESEHATAN USAHA  
SIMPAN PINJAM  
Ir. ASEP KAMARUDDIN, MP**

**ASDEP  
PENERAPAN SANKSI  
BUDI SUHARTO, SH, SE, M.Kn**



# TUGAS POKOK DAN FUNGSI KEMENTERIAN KOPERASI DAN UKM

- \* Tugas

- \* Kementerian Koperasi dan Usaha Kecil dan Menengah mempunyai tugas menyelenggarakan urusan di bidang koperasi dan usaha kecil dan menengah dalam pemerintahan untuk membantu Presiden dalam menyelenggarakan pemerintahan negara.

# TUGAS POKOK DAN FUNGSI KEMENTERIAN KOPERASI DAN UKM

## \* Fungsi

- \* Perumusan dan penetapan kebijakan di bidang koperasi dan usaha mikro, kecil dan menengah;
- \* Koordinasi dan sinkronisasi pelaksanaan kebijakan di bidang koperasi dan usaha mikro, kecil dan menengah; dan
- \* Penyelenggaraan fungsi teknis pelaksanaan pemberdayaan koperasi, usaha mikro, kecil dan menengah sesuai dengan undang-undang di bidang koperasi, usaha mikro, kecil dan menengah.

# DEPUTI BIDANG PENGEMBANGAN SUMBER DAYA MANUSIA

**NAWACITA**

## KOPERASI DAN UMKM DALAM NAWACITA

3. Membangun Indonesia dari pinggiran dengan memperkuat daerah-daerah dan desa dalam kerangka negara kesatuan.
5. Meningkatkan kualitas hidup masyarakat.
6. Meningkatkan produktivitas rakyat dan daya saing di pasar internasional.
7. Mewujudkan kemandirian ekonomi dengan menggerakkan sektor-sektor strategis ekonomi domestik.

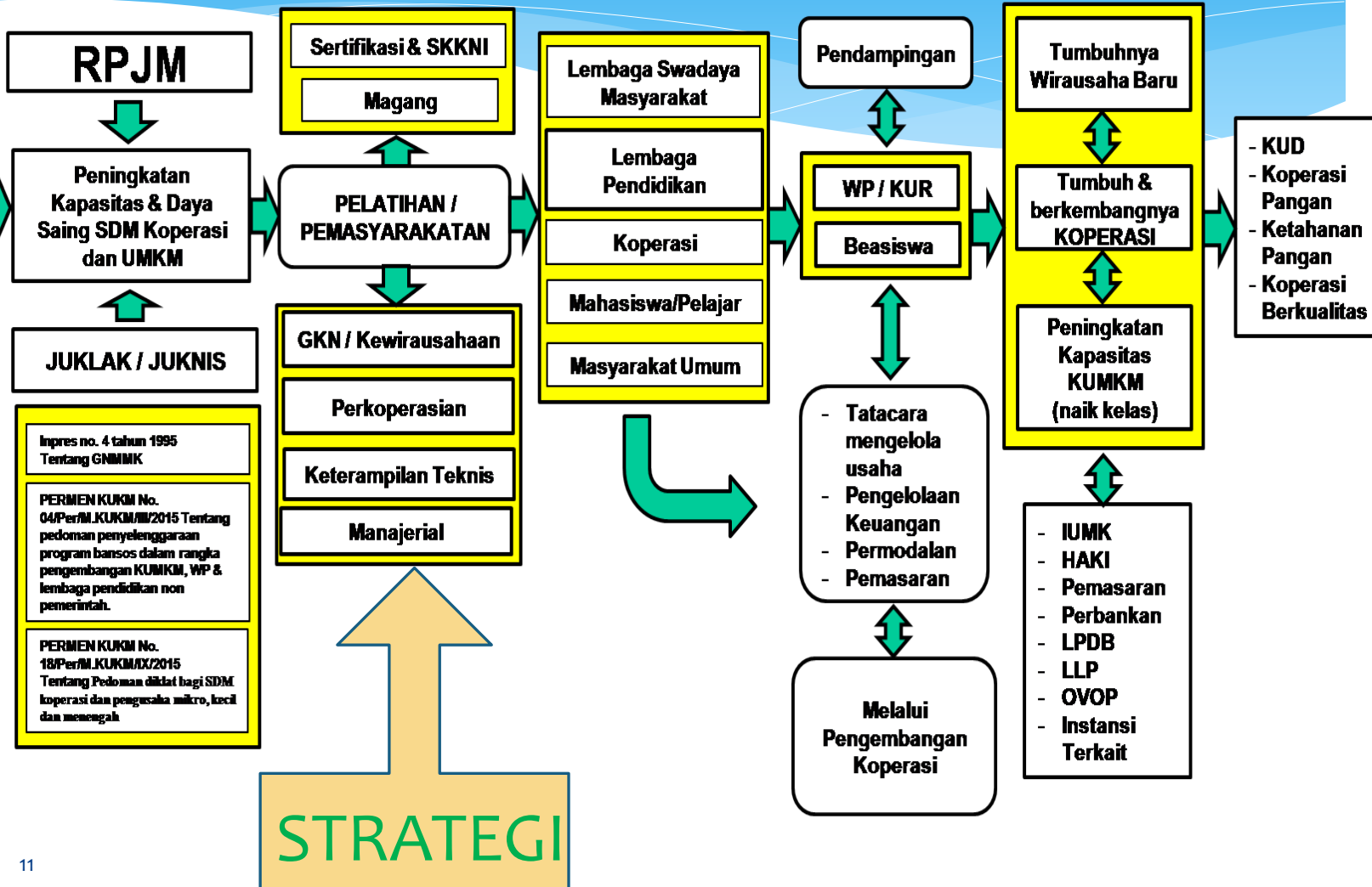

# KEGIATAN STRATEGIS

## DEPUTI BIDANG PENGEMBANGAN SDM

TA. 2016

Peningkatan Kapasitas  
SDM Koperasi dan UKM

Pengembangan  
Standardisasi dan  
Sertifikasi SDM KUKM

NO	DIKLAT	TARGET
1	Peserta Pemasarakatan Kewirausahaan	4,000 orang
2	Pelatihan Kewirausahaan	5,000 orang
3	Pelatihan Technopreneur	400 orang
4	Pelatihan Perkoperasian	2,000 orang
5	Pelatihan Perkoperasian Berbasis Syariah	420 orang
6	Pelatihan Vocational	2,100 orang
7	Pelatihan Melalui Magang	500 orang
8	Pelatihan Melalui Beasiswa	100 orang
9	Pelatihan Bagi PPKL dan Pendamping	1,050 orang
10	Pelatihan bagi Aparatur	660 orang
11	Pelatihan TOT Bagi Fasilitator	1,500 orang
12	Pelatihan Kewirausahaan Sosial	1,000 orang
13	Pelatihan Usaha Mikro	1,200 orang
14	Pelatihan bagi KUMKM (DAK)	24,497 Orang
	<b>Jumlah</b>	<b>44,427 Orang</b>

NO	DIKLAT	TARGET
1	Pelatihan Standardisasi Fasilitator	600 orang
2	Pelatihan SDM KUKM melalui SKKNI	1,680 orang
3	Pelatihan Kompetensi bagi pengelola LKM	810 orang
4	Pelatihan Pelatihan Manajemen Berbasis Kompetensi	810 orang
	<b>Jumlah</b>	<b>3,900 Orang</b>

## PROGRAM DAN KEGIATAN TAHUN ANGGARAN 2016

No.	Program/Kegiatan	Target
<b>PROGRAM PENINGKATAN DAYA SAING UMKM</b>		<b>20.170</b>
<b>I</b>	<b>Pengembangan Kewirausahaan</b>	<b>9.400</b>
	1. <i>Pemasyarakatan Kewirausahaan</i>	4.000
	2. <i>Pelatihan Kewirausahaan Bagi :</i>	5.000
	a. <i>Pemuda dan Mahasiswa</i>	960
	b. <i>Organisasi Masyarakat</i>	1.200
	c. <i>Perempuan</i>	400
	d. <i>Pelajar Siswa</i>	600
	e. <i>Masyarakat Nelayan</i>	800
	f. <i>Masyarakat Petani</i>	800
	g. <i>Gerakan Koperasi</i>	1.400
	h. <i>Peserta Magang/TKI dan Kelompok Strategis di Luar Negeri</i>	150
	i. <i>Disabilitas</i>	40
	j. <i>Pasca Magang dan TKI Luar Negeri</i>	40
	k. <i>Masyarakat di Daerah Perbatasan</i>	40
	l. <i>Berbasis Layanan Prima</i>	40
	3 <i>Pelatihan Technopreneur</i>	400
	4 <i>Inkubator Bisnis dan Teknologi</i>	
<b>II</b>	<b>Peningkatan Kualitas SDM Koperasi dan UKM</b>	<b>4.560</b>
	1. <i>Pelatihan Penerapan Nilai Dasar dan Jatidiri Koperasi</i>	450
	2. <i>Pelatihan Akuntansi Koperasi dan Penyusunan Laporan Keuangan</i>	780
	3. <i>Pelatihan Manajemen Organisasi dan Pengelolaan Koperasi</i>	810
	4. <i>Pelatihan Perkoperasian Berbasis Syariah</i>	420
	5. <i>Pelatihan Vocational</i>	2.100
<b>III</b>	<b>Pengembangan Standardisasi dan Sertifikat SDM KUKM</b>	<b>3.900</b>
	1. <i>Standardisasi sistem pelatihan, dan monev penyelenggaraan diklat</i>	300
	2. <i>Standardisasi Fasilitator Diklat</i>	600
	3. <i>SDM koperasi dan UKM yang di fasilitasi melalui SKKNI</i>	1.680
	4. <i>Pelatihan Bagi Pengelola LKM Berbasis Kompetensi</i>	810
	5. <i>Pelatihan Manajemen Berbasis Kompetensi</i>	810
<b>IV</b>	<b>Koordinasi perencanaan, pelaksanaan dan monev urusan</b>	-
<b>V</b>	<b>Pengembangan lembaga Diklat dan kerjasama diklat</b>	<b>2.310</b>
	1. <i>Peningkatan Kapasitas SDM KUKM Melalui Kegiatan Beasiswa</i>	100
	2. <i>SDM KUKM yang mendapat fasilitasi Magang</i>	500
	3. <i>Peningkatan Pemahaman Perkoperasian Bagi PPKL</i>	750
	4. <i>Peningkatan Pemahaman Perkoperasian Bagi Pendamping</i>	300
	5. <i>Peningkatan Kapasitas Aparatur dibidang perkoperasian</i>	660





# *KEWIRAUSAHAAN ?*





# DEFINISI KEWIRAUSAHAAN

**Suatu keberanian dan kreatifitas untuk merubah sesuatu yang tidak berguna menjadi yang bermanfaat sekaligus meningkatkan kesejahteraan bagi diri sendiri, masyarakat dan lingkungannya.**







# FAKTUAL WIRAUSAHA



**JUMLAH PENGANGGURAN SANGAT TINGGI SEBESAR 5,7% (FEB 2014)**



**MINAT MENJADI WIRAUSAHA PT. 6,4% SLTA. 22,4%**



**PERTUMBUHAN EKONOMI 1% MENYERAP TENAGA KERJA +  
178.300 ORANG**



**JUMLAH WIRAUSAHA SAAT INI 1,65% IDEALNYA SEBESAR 2%**



**TINGKAT KELULUSAN \$1 300.000 ORANG, SLTA 3,2 JT PER TAHUN**



**Tingkat Kemiskinan, 10,3 %**



**Masyarakat Ekonomi Asean**



# MINAT KEWIRAUSAHAAN BERDASARKAN TINGKAT PENDIDIKAN

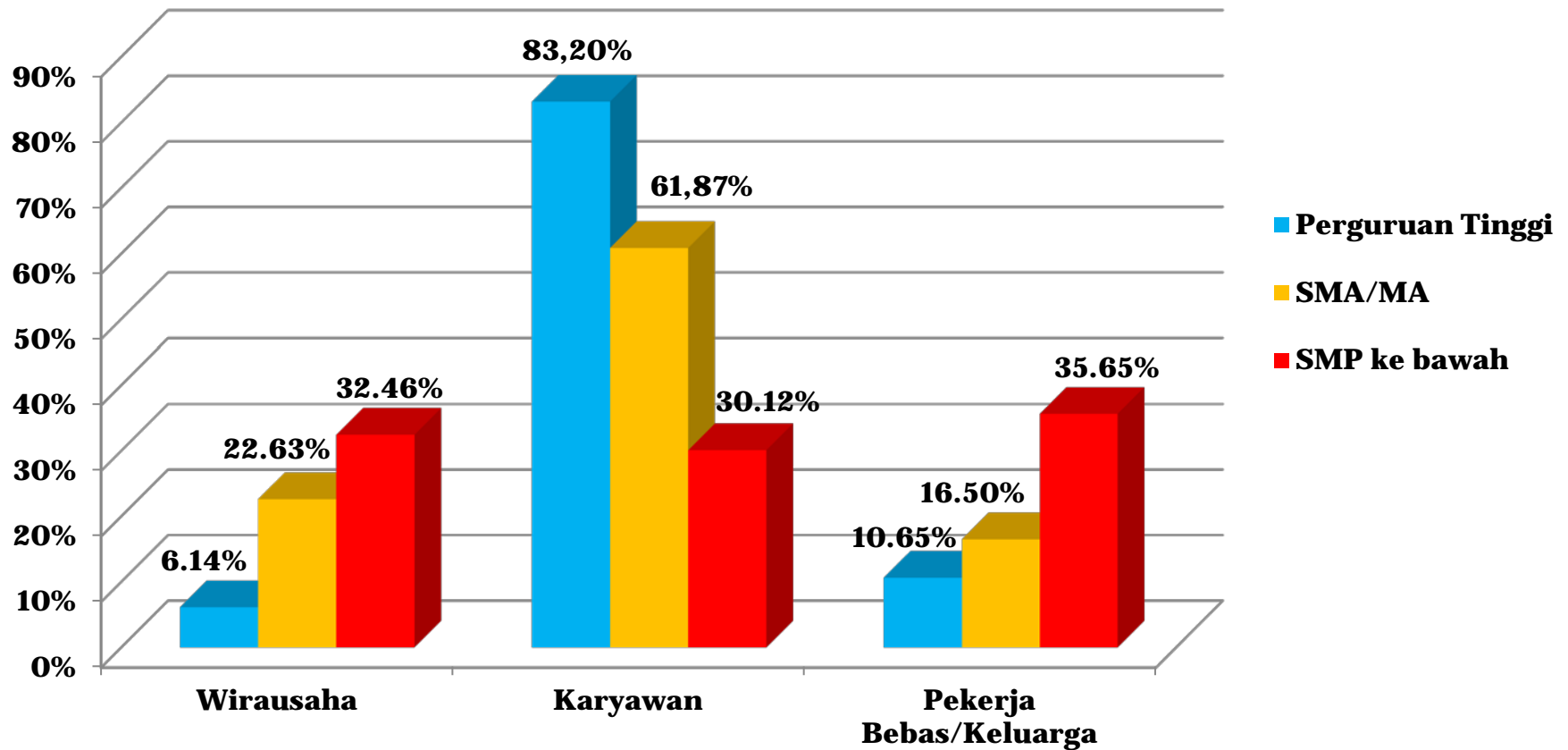

**1. Rendahnya akses terhadap sumberdaya Produktif (Modal, Bhn Baku, Informasi, Teknologi), 35% Akses Kredit Ke Bank dan 98% Memasarkan Produk dlm Kab. Dan, 2,3 % yang Ekspor)**

**2. Rendahnya kualitas sumberdaya manusia (47,9% tamatan SD, 2,8% Diploma, 6,96% Sarjana)**

**3. Rendahnya Produktivitas (4,3% menurut APO)**

**4. Tingginya biaya transaksi/usaha (Banyaknya Pungutan, perijinan, ketersediaan Infrasrtuktur)**

**5. Rendahnya daya saing (UKM Indonesia berada di posisi 50 dari 144 Negara)**

# PERMASALAHAN UMKM



# TAHAP PERKEMBANGAN USAHA

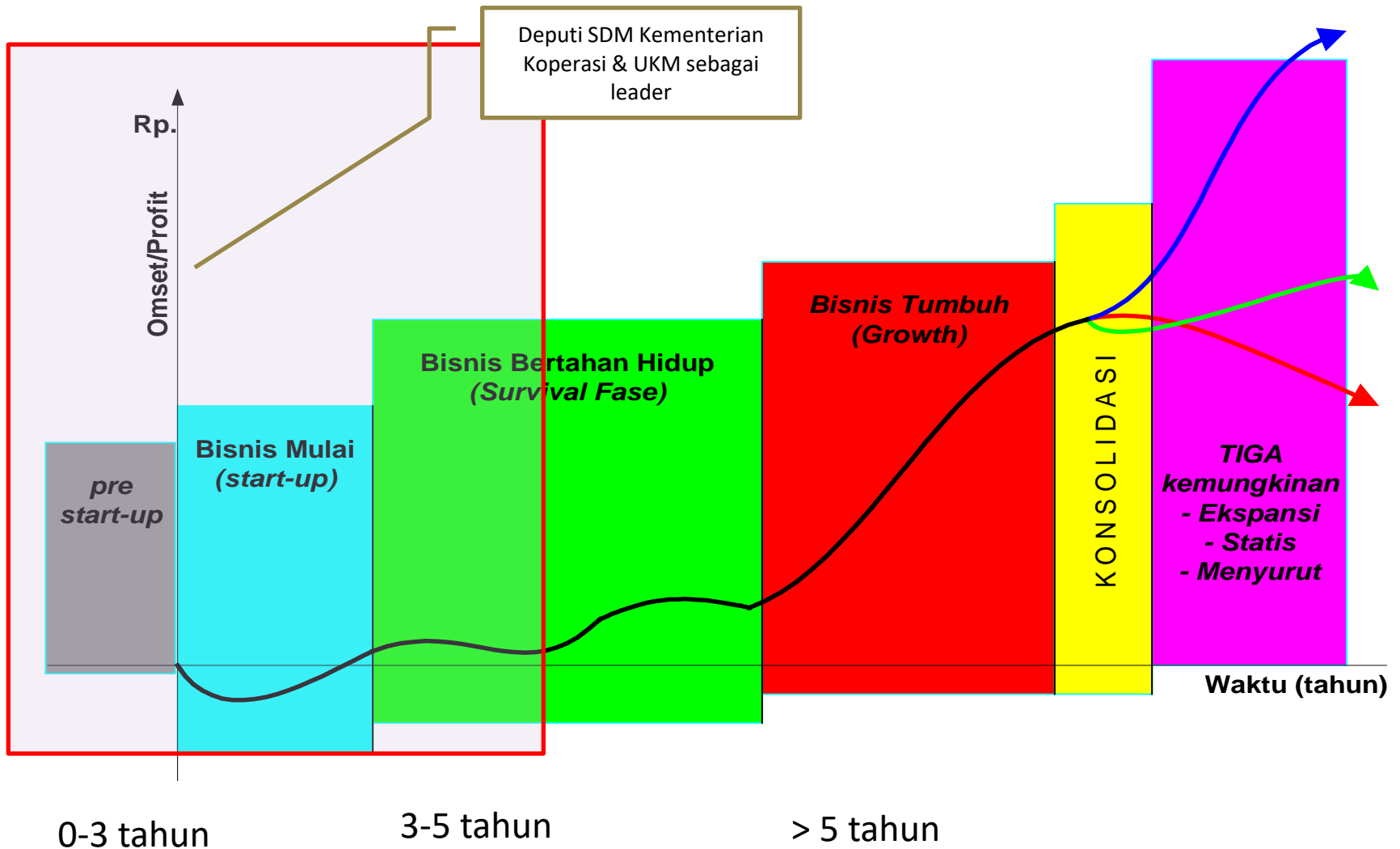

# LANGKAH PENUMBUHAN WIRAUSAHA

## *Pra Start-Up dan Start-Up*

KEGIATAN		KETERANGAN
Persiapan	<i>Need Assesment</i>	Koordinasi, Sinkronisasi, Temu Konsultasi, Sosialisasi, Mapping, Identifikasi, Rekrutment, Verifikasi
Penguatan	A. Pembekalan Kewirausahaan	Pelatihan , Magang , Workshop, Seminar, Lokakarya dan Temu serta Hibah TPKU Inkubator Bisnis
	B. Pendampingan	Motivasi, peluang rencana, Vocational Mentoring → BDS
	c. Permodalan	- Hibah wirausaha Pemula
Monev	Pusat & Daerah	

# LANGKAH PENGEMBANGAN WIRAUSAHA

## *Survival dan Growth*

KEGIATAN		KETERANGAN
Persiapan	<i>Need Assesment</i>	Koordinasi, Sinkronisasi, Temu Konsultasi, Sosialisasi, Mapping, Identifikasi, Rekrutment, Verifikasi
Penguatan	A. Pembekalan	Pengembangan usaha, manajemen pasar, Manajerial, HaKI, Waralaba, Ekspor, Impor Pameran/Expo dan Kemitraan Usaha.
	B. Permodalan	- LPDB; KUR; Ventura; KSP PKBL, CSR, dll.
	D. Pendampingan	- PLUT; BDS; Perguruan Tinggi
Monev	Pusat dan Daerah	





## JENIS-JENIS KREDIT USAHA RAKYAT (KUR)

- KUR MIKRO
- KUR RETAIL
- KUR TKI
- KURBE (Kredit Usaha Rakyat Berorientasi Ekspor)



# SYARAT MENDAPATKAN KUR

## KUR Mikro



Maksimal kredit Rp 25 juta, jangka waktu 3-5 tahun



Telah melakukan usaha secara aktif minimal 6 bulan



Tidak sedang menerima kredit perbankan kecuali kredit konsumtif



Identitas diri (KTP, Kartu Keluarga) dan surat izin usaha

## KUR Ritel



Besar kredit Rp25 juta - Rp 500 juta jangka waktu 4-5 tahun



Tidak sedang menerima kredit perbankan kecuali kredit konsumtif



Mempunyai usaha produktif dan layak



Telah melakukan usaha aktif minimal 6 bulan



Memiliki Surat Ijin Usaha Mikro dan Kecil (IUMK)

Sumber : [www.bri.co.id](http://www.bri.co.id)



**TERIMA KASIH**